

# A.A. 2016/2017 – Laurea magistrale

---

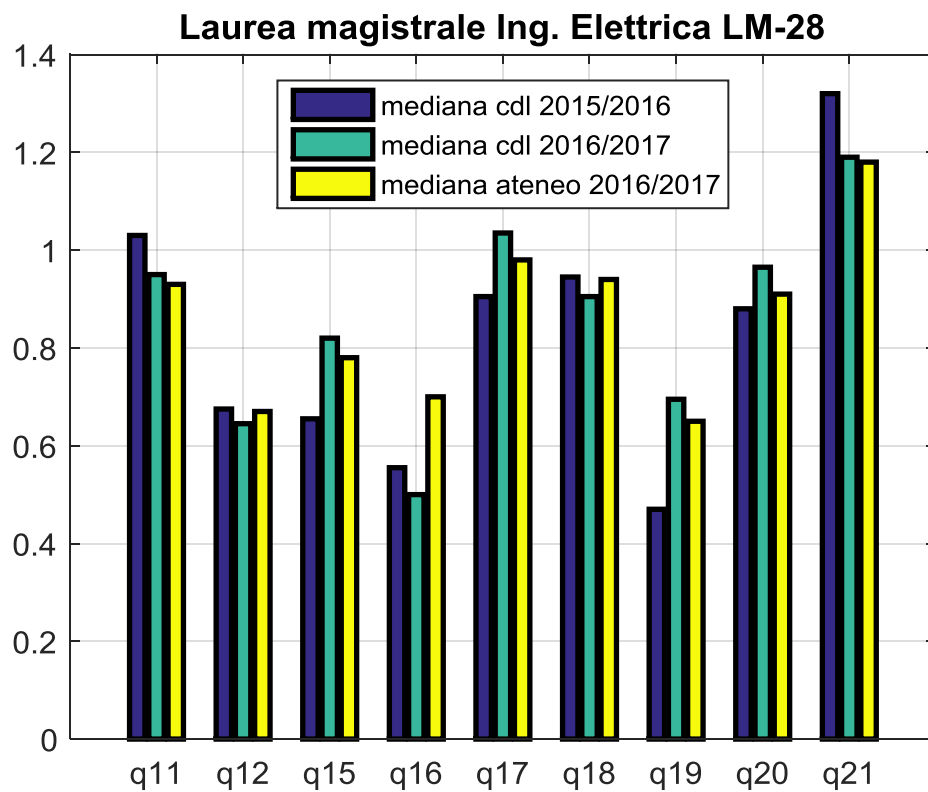

q.11 E' interessato/a agli argomenti trattati nell'insegnamento?

q.12 E' complessivamente soddisfatto di questo insegnamento?

q.15 Il docente espone gli argomenti in modo chiaro?

q.16 Il docente stimola/motiva l'interesse verso la disciplina?

q.17 Gli orari di svolgimento di lezioni, esercitazioni e altre eventuali attività didattiche sono rispettati?

q.18 Il docente è reperibile per chiarimenti e spiegazioni?

q.19 Il materiale didattico (indicato e disponibile) è adeguato per lo studio della materia?

q.20 Il docente è attento ai problemi che gli vengono segnalati?

q.21 Il docente titolare dell'insegnamento svolge o comunque possiede la maggior parte delle lezioni?

**Laurea magistrale Ing. Elettrica LM-28**

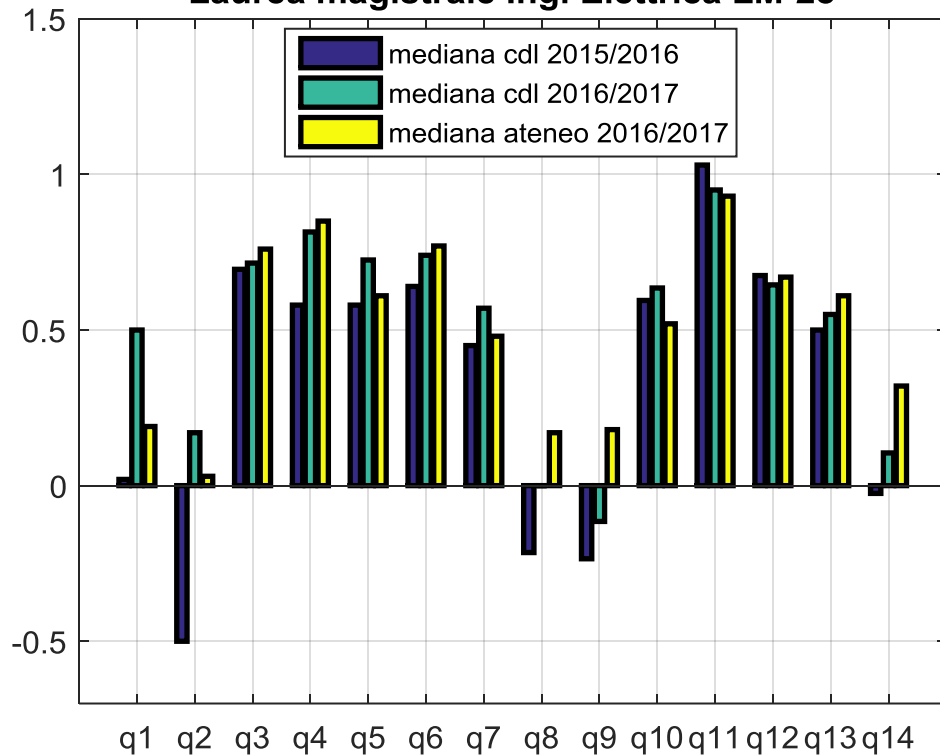

**Laurea magistrale Ing. Elettrica LM-28**

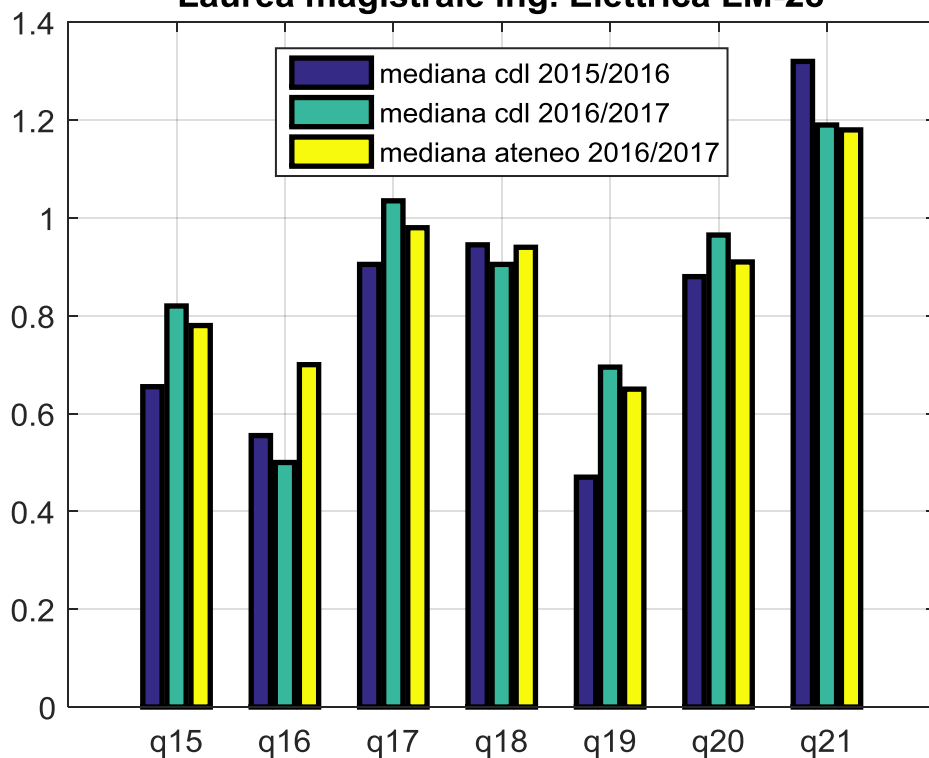

- q.1 Le aule dove si svolgono le lezioni sono adeguate?
- q.2 I laboratori e le attrezzature per le attività didattiche integrative sono adeguati? (se applicabile)
- q.3 Sono state fornite spiegazioni chiare su programma e obiettivi dell'insegnamento?
- q.4 L'insegnamento è stato svolto in maniera coerente con quanto dichiarato sul sito Web del corso di studi?
- q.5 Le attività didattiche integrative (esercitazioni, tutorati, laboratori, etc.) sono utili all'apprendimento della materia?
- q.6 Le modalità di esame sono state definite in modo chiaro?
- q.7 Il carico di studio dell'insegnamento è proporzionato ai crediti assegnati?
- q.8 L'insieme degli insegnamenti previsti nel periodo di riferimento (bimestre, trimestre, semestre etc.) è accettabile?
- q.9 L'organizzazione complessiva (orario, esami, intermedi e finali) degli insegnamenti previsti nel periodo di riferimento (bimestre, trimestre, semestre etc.) è accettabile?
- q.10 Le conoscenze preliminari possedute sono risultate sufficienti per la comprensione degli argomenti previsti nel programma d'esame?
- q.11 E' interessato/a agli argomenti trattati nell'insegnamento?
- q.12 E' complessivamente soddisfatto di questo insegnamento?
- q.13 Sono stati presentati in modo esauriente il processo e i fini della valutazione?
- q.14 Lei ha percepito l'efficacia del questionario ai fini del miglioramento della didattica?
- q.15 Il docente espone gli argomenti in modo chiaro?
- q.16 Il docente stimola/motiva l'interesse verso la disciplina?
- q.17 Gli orari di svolgimento di lezioni, esercitazioni e altre eventuali attività didattiche sono rispettati?
- q.18 Il docente è reperibile per chiarimenti e spiegazioni?
- q.19 Il materiale didattico (indicato e disponibile) è adeguato per lo studio della materia?
- q.20 Il docente è attento ai problemi che gli vengono segnalati?
- q.21 Il docente titolare dell'insegnamento svolge o comunque presiede la maggior parte delle lezioni?